INSTITUTO ESTATAL ELECTORAL
Y DE PARTICIPACIÓN CIUDADANA
NUEVO LEÓN

DCA México

CIUDADANIT@S modelo integral: escuela comunidad

2do informe parcial de actividades

Periodo: del 17 de julio al 22 de octubre de 2026

Actividades realizadas

- **Capacitación virtual sabatina.** Se llevaron a cabo 3 jornadas de capacitación en modalidad virtual los días 26 de septiembre, 3 y 17 de octubre de 2026. En estas sesiones se contó con la participacón de 78 jóvenes facilitadores y voluntarios provenientes del TEC de Monterrey, UDEM, Tecmilenio y UVM. Durante los encuentros se fortalecieron sus conocimientos metodológicos, estrategias pedagógicas y herramientas de facilitación para el trabajo directo con la niñez.



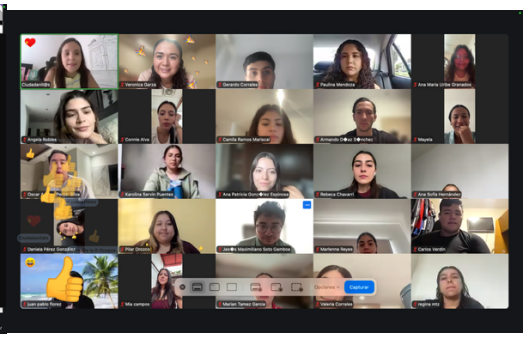

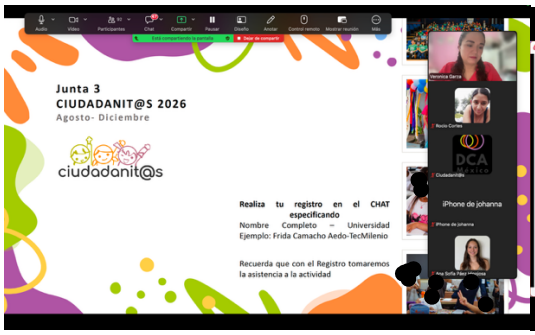

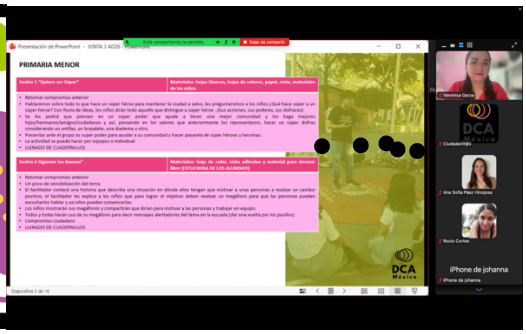

- **Sesión lúdica semanal en escuelas.** En el marco del plan de trabajo del programa, se realizaron un total de 5 sesiones formativas en 4 escuelas primarias participantes:

1. Presidente Adolfo Ruiz Cortines (martes de 11:00 a 12:00 h)
2. 5 de Octubre (martes de 14:00 a 17:00 h)
3. Batallón de San Blas (miécoles de 09:00 a 10:00 h)

4. Centenario de la Normal (miércoles de 11:00 a 12:00 h)

El calendario de implementación abarcó del 22 de septiembre al 21 de octubre:

- Sesión 0: 22 y 23 de septiembre
- Sesión 1: 29 y 30 de septiembre
- Sesión 2: 6 y 7 de octubre
- Sesión 3: 13 y 14 de octubre
- Sesión 4: 20 y 21 de octubre

En estas sesiones se abordaron contenidos formativo-lúdicos del programa Ciudadanit@s, enfocados en el desarrollo de aptitudes ciudadanas, la convivencia escolar y la participación.



- **Intervención comunitaria ("Cuentos con Ciudadanitos").** Los días 13 y 14 de octubre se implementó la actividad comunitaria y pedagógica Cuentos con Ciudadanitos. Como parte de esta jornada, las y los jóvenes facilitadores realizaron sesiones de lectura de cuentos en 42 aulas de los planteles educativos participantes. Adicionalmente, se entregó a cada docente un kit de cuentos de Ciudadanit@s derivados del paquete de materiales de la convocatoria, logrando beneficiar de manera directa a más de 620 niñas y niños de educación primaria.



Avance en el cumplimiento del objetivo

Las acciones desarrolladas durante este segundo periodo representan el tránsito directo de la fase preparatoria a la ejecución operativa del programa en las aulas. La participación constante de 78 jóvenes facilitadores universitarios rebasa la meta inicial de formación planteada en el proyecto (75 facilitadores), garantizando un acompañamiento cercano y de calidad.

Por su parte, la continuidad de las 5 sesiones lúdicas semanales en los 4 planteles vinculados, junto con la entrega de insumos didácticos y las intervenciones con lectura de cuentos, consolida el proceso pedagógico orientado a mejorar la convivencia y fomentar valores cívicos en la infancia.

Resultado del periodo

Al 23 de octubre de 2026, el programa opera de manera activa en las 4 primarias seleccionadas con un avance continuo en sus sesiones semanales. Se cuenta con un equipo consolidado de 78 voluntarias y voluntarios universitarios capacitados, así como con la entrega de kits de lectura en 42 aulas, logrando un impacto directo en más de 620 niñas y niños beneficiados.



Cecilia Catalina García Montoya

Directora general DCAMéxico